



**REGISTRO FOTOGRÁFICO
PROGRAMA DE MANTENIMIENTO DE EDIFICIOS ESCOLARES PÚBLICOS**

PRA-FOR-123
Versión 1

SITUACIÓN DEFICIENCIAS DETERMINADAS

PREVIO

DURANTE

POSTERIOR

DEPARTAMENTO:	ALTA VERAPAZ	MUNICIPIO:	SAN PEDRO CARCHA
NOMBRE DEL ESTABLECIMIENTO:	EORM ALDEA XALTENAMIT	DIRECCIÓN DEL ESTABLECIMIENTO:	ALDEA XALTENAMIT SAN PEDRO CARCHA
CÓDIGO DEL ESTABLECIMIENTO:	16-09-0220-43	FECHA:	20 DE FEBRERO DE 2024



Foto 1: En esta fotografía es evidente que las paredes del salón están totalmente en malas condiciones, y riesgoso para los niños que reciben clases en ese espacio



Foto 2: las paredes ya llevan muchos años de haberse construido, es por esa razón que se requiere de cambiarlas o sustituirlas.

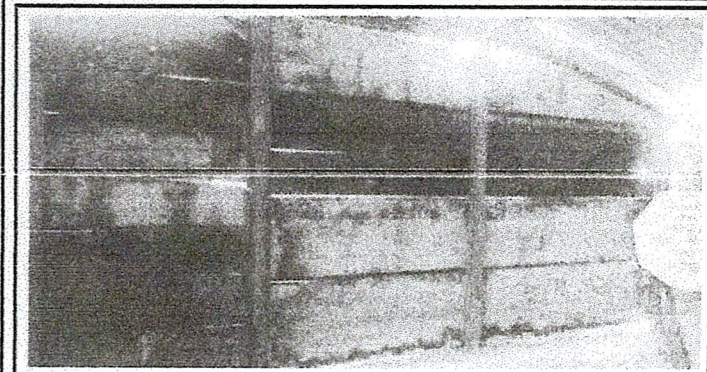

Foto 3: En esta imagen se observa la necesidad de sustituir el techo y la estructura que la sostiene

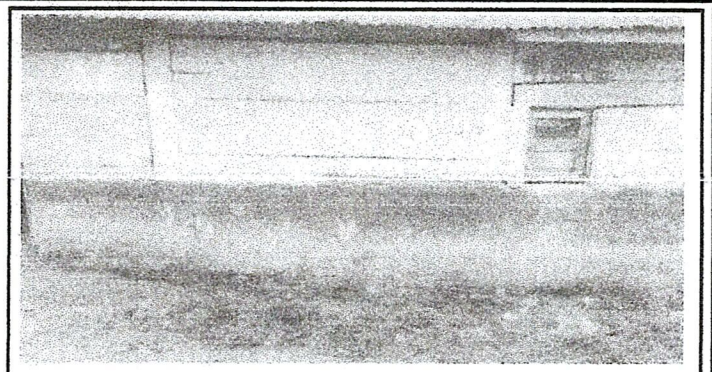

Foto 4: Una segunda foto para observar el techo por fuera, misma que se encuentra deteriorado.



Foto 5: Aca se logra observar la puerta en mal estado misma que requiere sustitución.

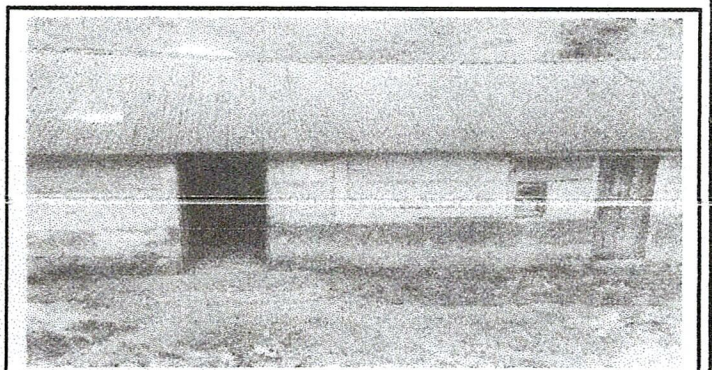

Foto 6: Las ventanas que se observa son muy pequeñas esto hace que hay muy poca claridad por dentro de las puertas están deterioradas.

Observación: Si es necesario se pueden agregar hojas adicionales y actualizar el número de hojas.

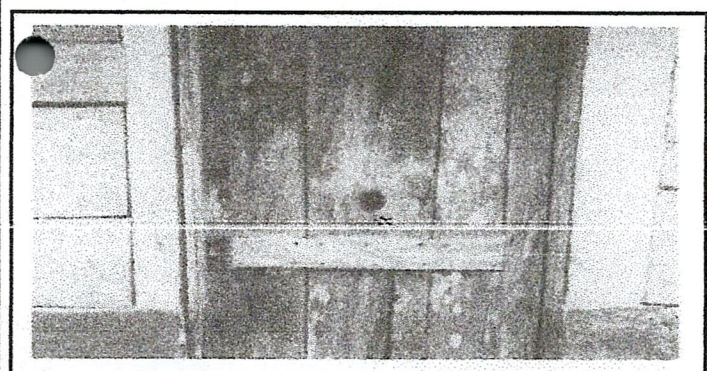
Firma y sello del Presidente de la O.P.F.

Firma y Sello Director Centro Educativo Público

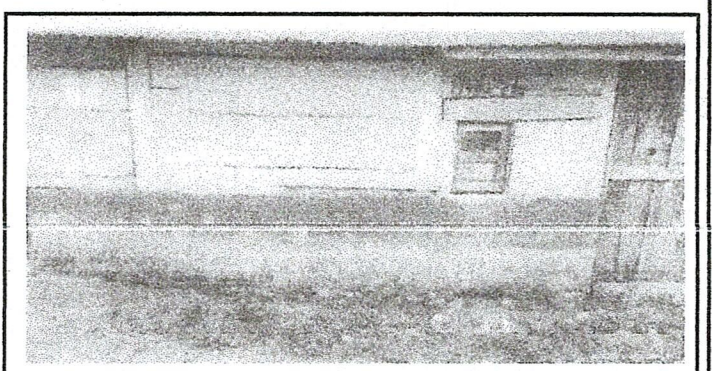

**REGISTRO FOTOGRÁFICO
PROGRAMA DE MANTENIMIENTO DE EDIFICIOS ESCOLARES PÚBLICOS**

PRA-FOR-123
Versión 1

Ministerio de Educación
Guatemala

SITUACIÓN DEFICIENCIAS DETERMINADAS

PREVIO X

DURANTE

POSTERIOR

DEPARTAMENTO:	Alta Verapaz	MUNICIPIO:	San Pedro Carcha
NOMBRE DEL ESTABLECIMIENTO:	Escuela Oficial Rural Mixta	DIRECCIÓN DEL ESTABLECIMIENTO:	Aldea Xaltenamit
CÓDIGO DEL ESTABLECIMIENTO:	16-09-0220-43	FECHA:	20/02/2024



Foto 1: En esta fotografía es evidente que los consejo de padre de familia y padres de familia en general, se organizaron para destruir la escuela.



Foto 2: El Albañil juntamente con los consejo de padre de familia se encuentra midiendo el lugar de la Escuela.



Foto 3: Los padre de familia se encuentran aplanando dicho lugar de la escuela.



Foto 4: En esta imagen, los padres de familias se encuentran haciendo sanjas.



Foto 5: El Albañil y padres de familias se encuentran colocando semientacion de la Escuela.



Foto 6: El Albañil y padres de familias se encuentran colocando los bloks.

Observación: Si es necesario se pueden agregar hojas adicionales y actualizar el número de hojas.

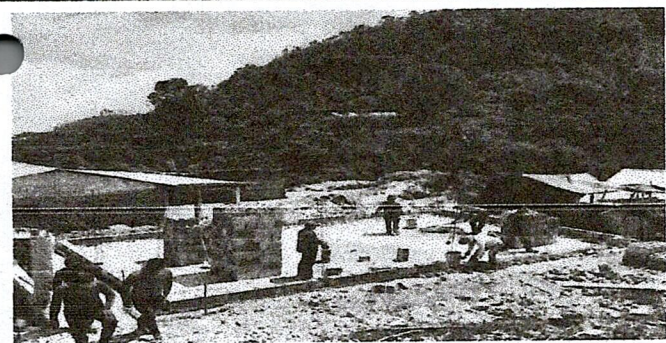
Firma y sello del Presidente de la OPE



Firma y Sello Director Centro Educativo Público

